



**VARBERGS
KOMMUN**

Ansökan

- Bygglov
 Tidbegränsat bygglov
 Ange tidsintervall: _____
 Rivningslov
 Marklov

Fastighet

Fastighetsbeteckning	Fastighetsadress
----------------------	------------------

Sökande/Byggherre/Fastighetsägare

Namn	Person/org.nr	Person/org.nr
Namn	E-mejladress	
Adress	Telefon	Mobil
Postnr och postort		
Kontaktperson (om annan än sökande)	Telefon	Mobil

Ansökan avser

<input type="checkbox"/> Nybyggnad	<input type="checkbox"/> Tillbyggnad	<input type="checkbox"/> Ombyggnad	<input type="checkbox"/> Fasadändring	<input type="checkbox"/> Skylt
<input type="checkbox"/> Inredande av ytterligare bostad/lokal	<input type="checkbox"/> Annat			
<input type="checkbox"/> Ändrad användning från:	till:			
Installation eller väsentlig ändring av				
<input type="checkbox"/> Bärande konstruktion	<input type="checkbox"/> Planlösning	<input type="checkbox"/> Eldstad/rökkanal	<input type="checkbox"/> Ventilation	<input type="checkbox"/> Vatten, avlopp

Byggnadstyp (byggnadens huvudsakliga ändamål)

<input type="checkbox"/> Enbostadshus/tvåbostadshus	<input type="checkbox"/> Flerbostadshus	<input type="checkbox"/> Fritidshus	<input type="checkbox"/> Garage/Förråd
<input type="checkbox"/> Verksamhet, beskriv verksamheten:	<input type="checkbox"/> Annat:		

Beskrivning fasad, tak, markförhållanden och uppvärmning

Fasadbeklädnad material Befintlig: _____ Ny: _____	Fasadbeklädnad kulör: Befintlig: _____ Ny: _____
Yttertakbeklädnad material Befintlig: _____ Ny: _____	Yttertakbeklädnad kulör Befintlig: _____ Ny: _____
Markförhållanden <input type="checkbox"/> Berg <input type="checkbox"/> Lera <input type="checkbox"/> Annat:	Uppvärmningssystem <input type="checkbox"/> Fjärrvärme <input type="checkbox"/> Bergvärme <input type="checkbox"/> Annat:

Beskrivning av befintlig VA-anläggning

Vatteninstallation är ansluten till anläggning som är: <input type="checkbox"/> Allmän <input type="checkbox"/> Egen <input type="checkbox"/> Enskild gem.anl <input type="checkbox"/> Saknas	Spillvatten är anslutet till anläggning som är: <input type="checkbox"/> Allmän <input type="checkbox"/> Egen <input type="checkbox"/> Enskild gem.anl <input type="checkbox"/> Saknas
--------------------------------------------------------------------------------------------------------------------------------------------------------------------------------------------------	-------------------------------------------------------------------------------------------------------------------------------------------------------------------------------------------

Kontrollansvarig

Namn	Behörighetsklass/nummer	
Adress, ort	Personnummer	
E-mailadress	Telefon dagtid	Mobiltelefon

Underskrift av betalningsansvariga/fakturamottagare

Datum:	Annan fakturamottagare än sökande:	
Namnteckning:	Namnteckning:	Adress:
Namnförtydligande:	Namnförtydligande:	Postnr och postort:

Vid handläggningen av ditt ärende registreras och behandlas dina uppgifter i enlighet med Personuppgiftslagen (PUL).

Dina inlämnade uppgifter är en allmän handling och kan lämnas ut i enlighet med offentlighetsprincipen. Detta gäller inte om ditt ärende är sekretessbelagt enligt sekretesslagen.

Postadress
Varbergs kommun
Byggnadsnämnden
432 80 Varberg

Besöksadress
Östra Långgatan 14

Telefon
0340-881 80

E-postadress
bn@varberg.se

Internetadress
www.varberg.se

Denna blankett kan användas till att:

Ansökan om bygglov, rivningslov, rivningsanmälan, marklov och för anmälningspliktiga åtgärder samt för anmälan av kontrollansvarig. Alla ritningar skall vara skalenliga, fackmannamässiga, linjalritat på vitt papper och vikta till A4-format. Vid tillbyggnad ska hela huset finnas med på ritningen, inte bara tillbyggnaden.

Avgift för ditt ärende kommer att debiteras enligt fastställd taxa. Vi tar även ut en avgift för återkallande och avslag av bygglovsansökan.

Tillsammans med bygglovsansökan ska följande handlingar lämnas in i ett exemplar:

- Planritning (för nybyggnad) i skala 1:100 med utvändiga mått på byggnaden.
- Planritning (för tillbyggnad) i skala 1:100 redovisande befintlig byggnad och tillkommande byggnadsdelar med utvändiga mått på byggnaden.
- Fasadritning (för nybyggnad) i skala 1:100 med väderstreck redovisat samt befintliga och blivande marklinjer.
- Fasadritning (för tillbyggnad) i skala 1:100 redovisande befintlig byggnad och tillkommande byggnadsdelar med väderstreck utmärkt samt befintliga och blivande marklinjer.
- Sektionsritning i skala 1:100 (gäller allt) måttsatt med rumshöjder, byggnadshöjd, nockhöjd och taklutning. Befintlig och blivande marknivå.
- Nybyggnadskarta för nybyggnation eller förenklad nybyggnadskarta för tillbyggnad i skala 1:500, denna beställs av avdelningen Geografisk information, karta@varberg.se eller via Varberg direkt, telefon 0340-880 00. När kartan levererats till dig ska du skalenligt rita in ditt sökta projekt, måttsätta avstånd till fastighetsgränser samt skicka in den till byggnadsnämnden. Du ska även definiera alla byggnader på kartan/tomten, om de ingår i bygglovet eller om de är bygglovsbefriade, tex friggebod och attefallsbyggnad. Kartan får inte vara äldre än 2 år och inte heller använd vid tidigare byggnation.
- Ange kontrollansvariges namn, adress och personnummer om kontrollansvarig krävs.
- När det gäller tillbyggnad av verksamheter krävs det nybyggnadskarta vid tillbyggnad större än 200 kvm, vid mindre tillbyggnader går det bra med en förenklad nybyggnadskarta om det inte ligger nära fastighetsgräns.

För mer information läs gärna på vår hemsida www.varberg.se under bygga, bo och miljö.

Exempel på fackmannamässiga plan- fasad- och sektionsritningar:

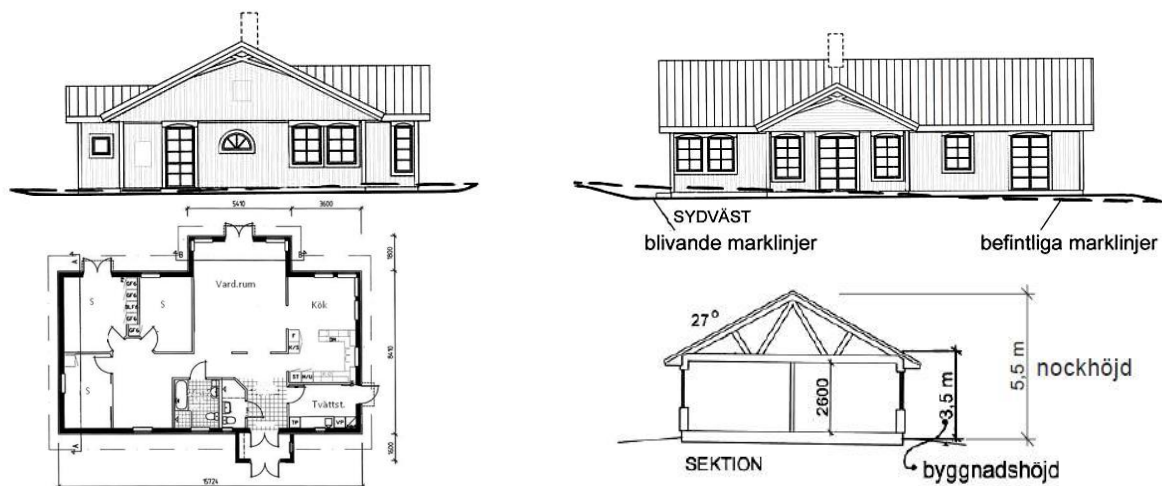

Anmälningspliktiga åtgärder är:

- Installation eller väsentlig ändring av eldstad, hiss, rökkanal, ventilation, vattenförsörjning eller avlopp, underhåll av byggnadsverk med bevarandevärde, förändring som kan innebära att brandskyddet förändras och vid väsentlig ändring av vindkraftverk.
- Rivning av byggnad om ändringen innebär att konstruktionen av byggnadens bärande delar berörs eller att byggnadens planlösning avsevärt förändras. För att få veta vilka handlingar som ska bifogas till anmälan se på kommunens hemsida www.varberg.se eller ring Varberg direkt på 0340-880 00.