



**VARBERGS  
KOMMUN**

# Ansökan

- Bygglov  
 Tidbegränsat bygglov  
 Ange tidsintervall: \_\_\_\_\_  
 Rivningslov  
 Marklov

## Fastighet

Fastighetsbeteckning	Fastighetsadress
----------------------	------------------

## Sökande/Byggherre/Fastighetsägare

Namn	Person/org.nr	Person/org.nr
Namn	E-mailadress	
Adress	Telefon	Mobil
Postnr och postort		
Kontaktperson (om annan än sökande)	Telefon	Mobil

## Ansökan avser

<input type="checkbox"/> Nybyggnad	<input type="checkbox"/> Tillbyggnad	<input type="checkbox"/> Ombyggnad	<input type="checkbox"/> .Fasadändring	<input type="checkbox"/> Skylt
<input type="checkbox"/> Inredande av ytterligare bostad/lokal	<input type="checkbox"/> Annat			
<input type="checkbox"/> Ändrad användning från:	till:			
Installation eller väsentlig ändring av				
<input type="checkbox"/> Bärande konstruktion	<input type="checkbox"/> Planlösning	<input type="checkbox"/> Eldstad/rökk anal	<input type="checkbox"/> Ventilation	<input type="checkbox"/> Vatten, avlopp

## Byggnadstyp (byggnadens huvudsakliga ändamål)

<input type="checkbox"/> Enbostadshus/tvåbostadshus	<input type="checkbox"/> Flerbostadshus	<input type="checkbox"/> Fritidshus	<input type="checkbox"/> Garage/Förråd
<input type="checkbox"/> Verksamhet, beskriv verksamheten:	<input type="checkbox"/> Annat:		

## Beskrivning fasad, tak, markförhållanden och uppvärmning

Fasadbeklädnad material Befintlig: Ny:	Fasadbeklädnad kulör: Befintlig: Ny:
Yttertaksbeklädnad material Befintlig: Ny:	Yttertaksbeklädnad kulör Befintlig: Ny:
Markförhållanden <input type="checkbox"/> Berg <input type="checkbox"/> Lera <input type="checkbox"/> Annat:	Uppvärmningssystem <input type="checkbox"/> Fjärrvärme <input type="checkbox"/> Bergvärme <input type="checkbox"/> Annat:

## Beskrivning av befintlig VA-anläggning

Vatteninstallation är ansluten till anläggning som är: Enskild <input type="checkbox"/> Allmän <input type="checkbox"/> Egen <input type="checkbox"/> gem.anl <input type="checkbox"/> Saknas	Spillvatten är anslutet till anläggning som är: Enskild <input type="checkbox"/> Allmän <input type="checkbox"/> Egen <input type="checkbox"/> gem.anl <input type="checkbox"/> Saknas
---	--

## Kontrollansvarig

Namn	Behörighetsklass/nummer
Adress, ort	Personnummer
E-mailadress	Telefon dagtid
	Mobiltelefon

## Underskrift av betalningsansvariga/fakturamottagare

Datum:	Annan fakturaadress än sökande:
Namnteckning:	Namnteckning:
Namnförtydligande:	Namnförtydligande:

Personuppgifter hanteras enligt personuppgiftslagen. Uppgifterna behövs för att administrera ärendet hos stadsbyggnadskontoret. Registrerad har rätt att, efter skriftlig ansökan, en gång per år få veta hur uppgifterna behandlats och få rättelse av dem. Ansökan ställs till adressen nedan.

Postadress  
Varbergs kommun  
Byggnadsnämnden  
432 80 Varberg

Besöksadress  
Östra Långgatan 27  
Östra Vallgatan 12 (hiss)

Telefon  
0340-881 80

E-postadress  
bn@varberg.se

Internetadress  
www.varberg.se

## Denna blankett kan användas till att:

Ansökan om bygglov, rivningslov, rivningsanmälan, marklov och för anmälspliktiga åtgärder samt för anmälan av kontrollansvarig. Alla ritningar skall vara skalenliga, fackmannamässiga, linjalritat på vitt papper och vikta till A4-format. Vid tillbyggnad ska hela huset finnas med på ritningen, inte bara tillbyggnaden.

Avgift för ditt ärende kommer att debiteras enligt fastställd taxa. Vi tar även ut en avgift för återkallande och avslag av bygglovsansökan.

## Tillsammans med bygglovsansökan ska följande handlingar lämnas in i ett exemplar:

- Planritning (för nybyggnad) i skala 1:100 med utvändiga mått på byggnaden.
- Planritning (för tillbyggnad) i skala 1:100 redovisande befintlig byggnad och tillkommande byggnadsdelar med utvändiga mått på byggnaden.
- Fasadritning (för nybyggnad) i skala 1:100 med väderstreck redovisat samt befintliga och blivande marklinjer.
- Fasadritning (för tillbyggnad) i skala 1:100 redovisande befintlig byggnad och tillkommande byggnadsdelar med väderstreck utmärkt samt befintliga och blivande marklinjer.
- Sektionsritning i skala 1:100 (gäller allt) måttsatt med rumshöjder, byggnadshöjd, nockhöjd och taklutning. Befintlig och blivande marknivå.
- Nybyggnadskarta för nybyggnation eller förenklad nybyggnadskarta för tillbyggnad i skala 1:500, denna beställs av Lantmäteriet, telefon 0340-885 33 eller 0340-881 79, när kartan levererats till dig ska du skal enligt rita in ditt sökta projekt, måttsätta avstånd till fastighetsgränser samt skicka in den till byggnadsnämnden. Du ska även definiera alla byggnader på kartan/tomten, om de ingår i bygglovet eller om de är bygglovsbefriade, tex friggebod och attefallsbyggnad. Kartan får inte vara äldre än 2 år och inte heller använd vid tidigare byggnation.
- Ange kontrollansvariges namn, adress och personnummer om kontrollansvarig krävs.
- När det gäller tillbyggnad av verksamheter krävs det nybyggnadskarta vid tillbyggnad större än 200 kvm, vid mindre tillbyggnader går det bra med en förenklad nybyggnadskarta om det inte ligger nära fastighetsgräns.

För mer information läs gärna på vår hemsida [www.varberg.se](http://www.varberg.se) under bygga, bo och miljö

Exempel på fackmannamässiga plan- fasad- och sektionsritningar:

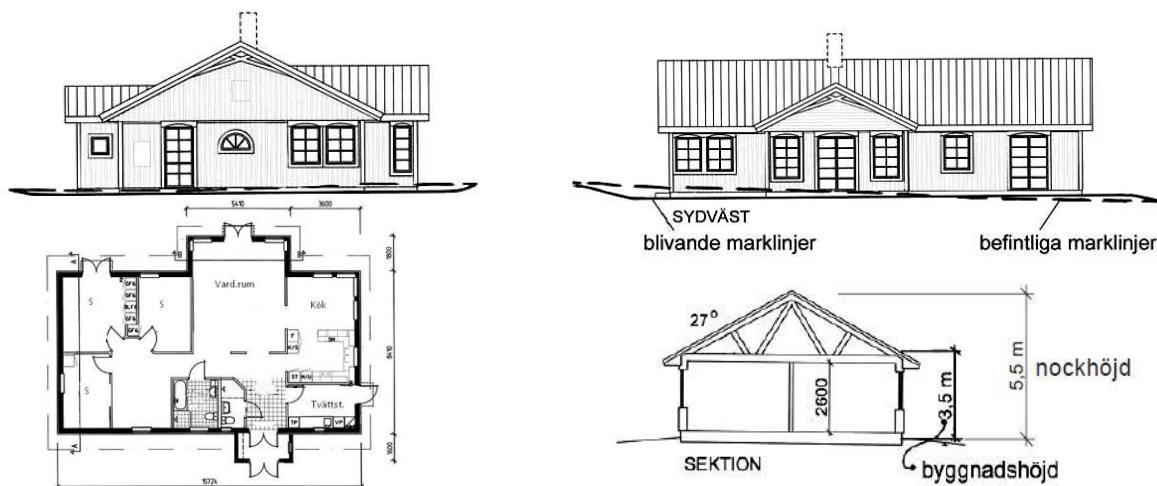

## Anmälspliktiga åtgärder är:

- Installation eller väsentlig ändring av eldstad, hiss, rökkanal, ventilation, vattenförsörjning eller avlopp, underhåll av byggnadsverk med bevarandevärde, förändring som kan innebära att brandskyddet förändras och vid väsentlig ändring av vindkraftverk.
- Rivning av byggnad om ändringen innebär att konstruktionen av byggnadens bärande delar berörs eller att byggnadens planlösning avsevärt förändras. För att få veta vilka handlingar som ska bifogas till anmälan se på kommunens hemsida [www.varberg.se](http://www.varberg.se) eller ring oss på 0340-881 80.